Купить квартиру за 4 500 000 рублей на улица Гоголя, 4

Нижегородская область, Саров, улица Гоголя, 4

4 500 000 Р
136 364Р за м^2

33.00 м^2
Общая

6 из 9
Этаж

Продается уютная квартира с ремонтом в новом районе (с/у плитка, натяжные потолки, двери, пластиковые окна). Окна во двор. Рядом школа, детский сад, магазины.

0 с 08.07.2025, обновлен 08.07.2025

Продавец: Собственник

Телефон: +79877537849

Характеристики
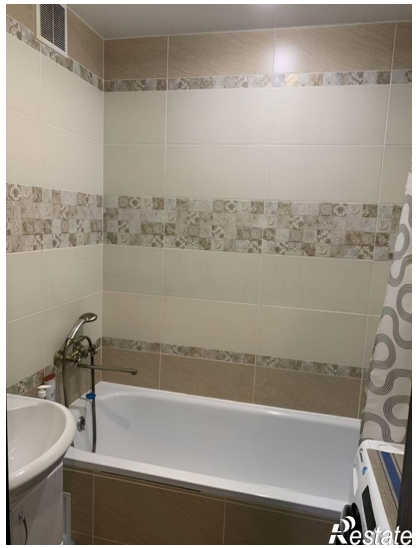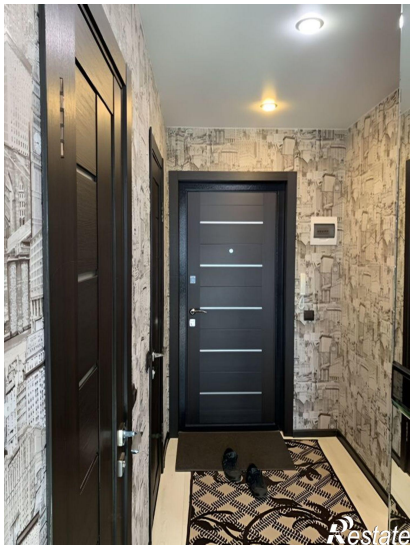
Количество комнат	1	Этаж	6
Этажей всего	9